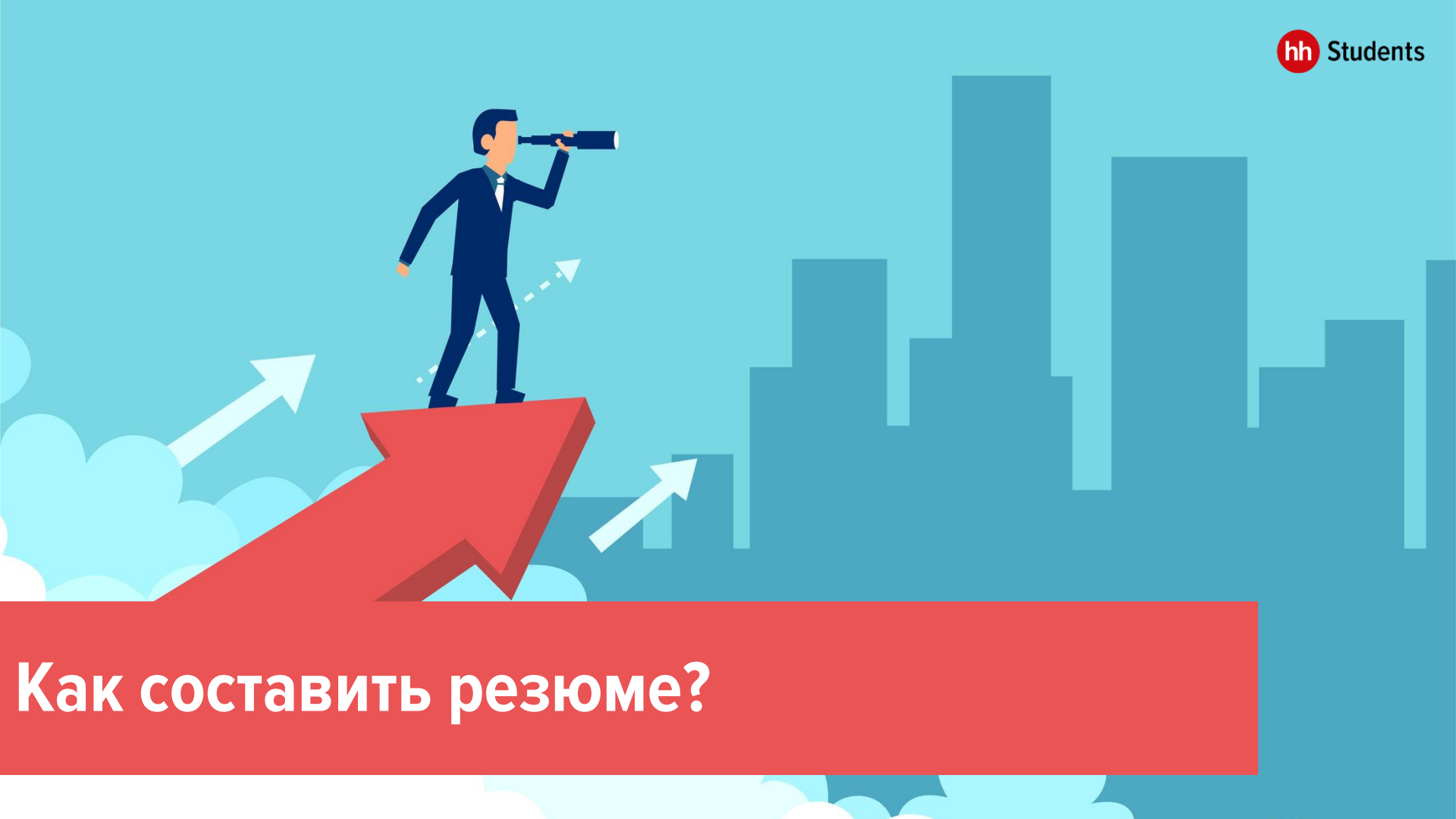

Как составить резюме?

Федорова Екатерина

Специалист по маркетингу и связям с общественностью HeadHunter Сибирь.

- Отвечаю за продвижение бренда в Иркутске, Новосибирске, Омске, Красноярске, Томске, Барнауле, Кемерово
- В сфере рекламы, маркетинга и PR с 2002г
- Спикер профильных студенческих форумов

Лидер
в большинстве
регионов России
по количеству
созданных
и обновленных
резюме
в июне 2021
года.

53 379 000
резюме[1]

1 100 253
активные вакансии[2]

1 562 355
зарегистрированных
работодателей[3]

1 место в России, SimilarWeb
3 место в мире, SimilarWeb

27,5 млн установок
мобильного приложения
для соискателей в России

[1] С учетом подтвержденных резюме с любым типом видимости по группе компаний HeadHunter, за исключением Zarplata.ru. Количество на 07.09.2021.
[2] Количество на 07.09.2021.
[3] С момента основания компании в 2000 году.

О чём поговорим

Как правильно составить резюме?

«Без опыта не берем», стратегия действий для молодых специалистов

Определяем причину выхода на рынок труда

1. Профессиональное и личное развитие (повышение уровня должности, расширение обязанностей, применение новых навыков).

2. Смена карьерного вектора (изменение функционала, переход в новую отрасль, кардинальная смена направления).

3. Перемены для расширения кругозора и изменения привычной обстановки (смена коллектива, обучение стандартам другой компании, возможность проявить себя с новых сторон).

4. Финансовая мотивация.

5. Просто посмотреть рынок труда, проверить свои силы.

6. Первое место работы

Почему необходимо определять карьерную цель до составления резюме?

Резюме всегда составляется под конкретную карьерную цель!

Прежде чем начать составлять резюме, важно определиться:

- Кем я действительно хочу работать? В каком направлении развиваться?
- Умею ли я делать такую работу?
- Есть ли спрос на таких специалистов?

Ответив на эти вопросы, я смогу описать максимально подходящий опыт под конкретную карьерную цель

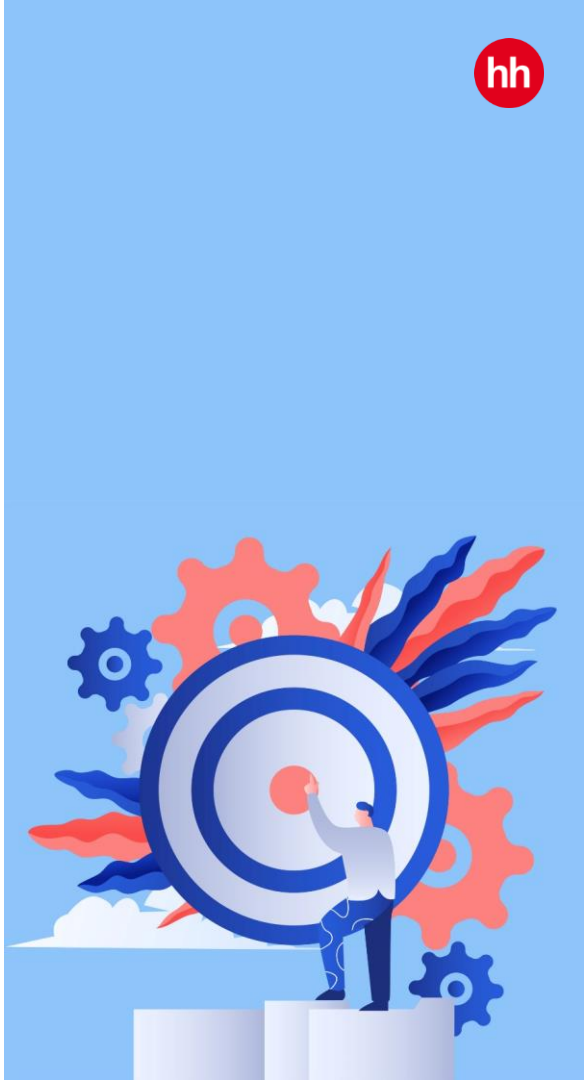

hh Students

Как составить резюме?

Важно

Резюме - не автобиография, это выборочная информация о вас, которая должна убедить работодателя в том, что вы подходите для конкретной вакансии.

Всего **8 секунд** хватает рекрутеру, чтобы составить первое впечатление о резюме кандидата.

Резюме – пропуск к личной встрече с работодателем

- Структура
- Соответствие написания должности и вакансии

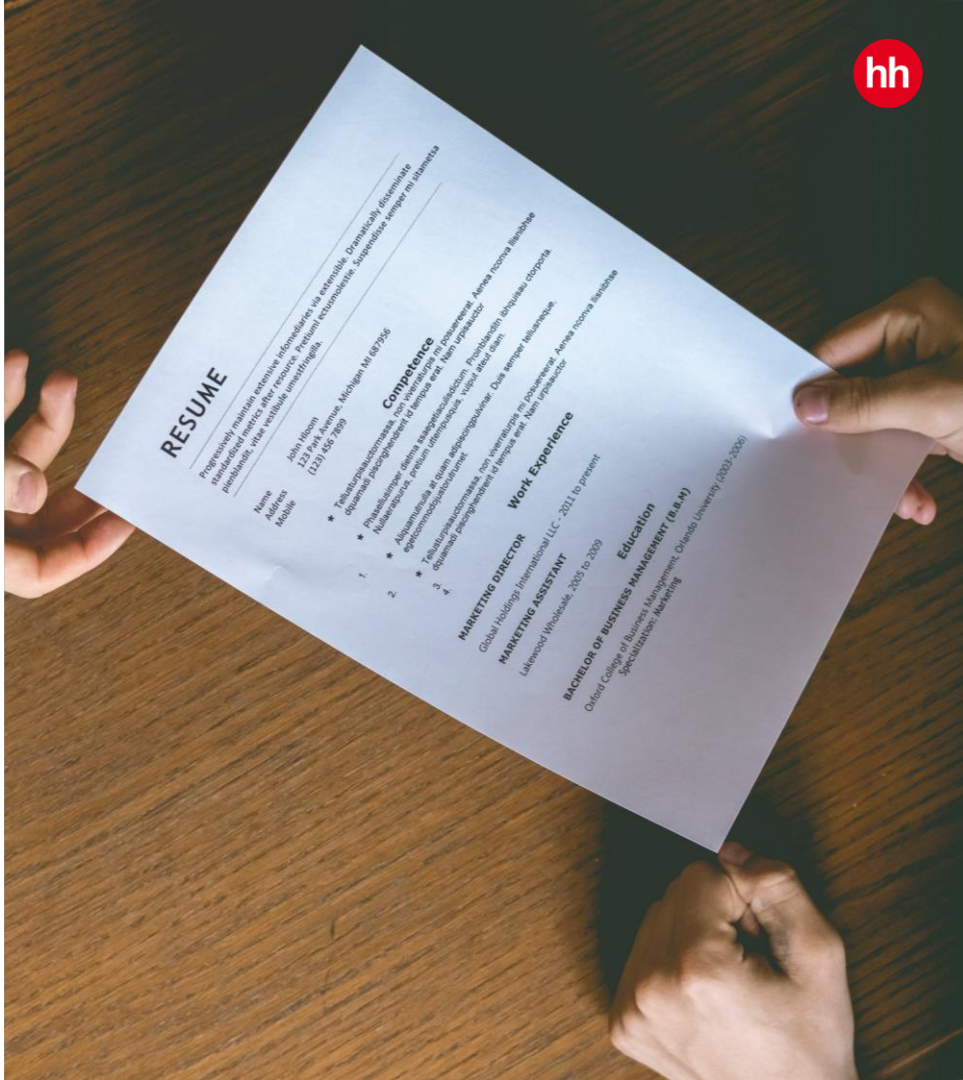

Резюме

Личные данные

Правильно:

Город проживания
Год рождения
Работающий телефон
Деловая фотография

Неправильно:

Регион проживания РОССИЯ
Возраст (полных лет)
Телефон, который отключен
Фотография с пляжа, вечеринки, вместе с другом

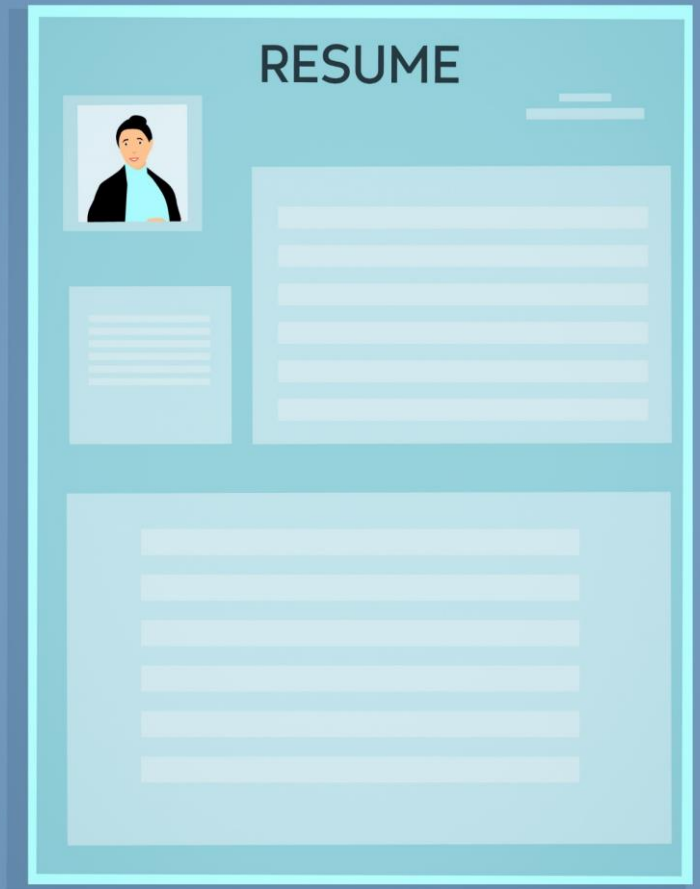

Фото: как делать нельзя

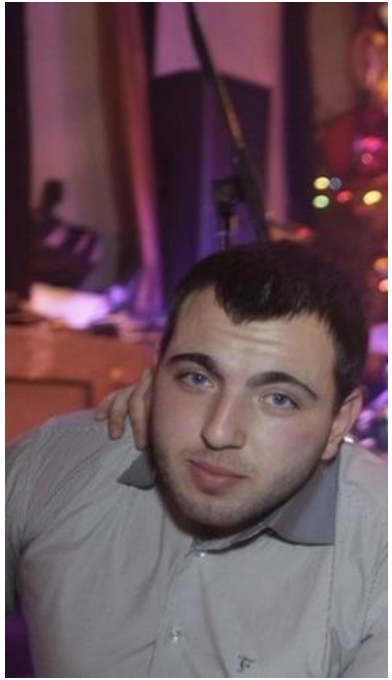

Фото: а вот так можно

Резюме Образование

Обязательно укажите:

Названия учебных заведений
Специализацию
Год окончания

Не забудьте:

Указать курсы и тренинги, которые проходили, с датами проведения и полученными сертификатами

Резюме

Опыт работы

Важно:

- Период работы
- Название компании
- Должность
- Обязанности
- Достижения
- По умолчанию – последние 3 места работы.

Достижения

- работал над увеличением продаж;
- принимал участие в проекте создания новой технологии;
- сокращал затраты на оборудование.

- увеличил объемы продаж на 30% за 6 месяцев;
- разработал и внедрил новую технологию в производство;
- сократил затраты на содержание оборудования на 40%.

Резюме
Нет опыта работы

- Стажировки, практики (с указанием компаний);
- Опыт фриланса;
- Портфолио;
- Участие в некоммерческих проектах (профсоюзах, студсоветах, AIESEC и др.)

- Расскажите о своих soft-skils:
  Опыт работы + полученные навыки

Ошибки в резюме

Большой объем

- 2-3 страницы максимум
- Не дублировать один и тот же функционал с разных мест работы
- Не копировать должностную инструкцию

Текст без структуры

- Избегать сплошного текста и общих формулировок
- Делайте подзаголовки и маркированные списки
- Не используйте сокращения и аббревиатуры без расшифровок

Ошибки и опечатки

- Используйте бесплатные сервисы проверки на грамотность
- Проверяйте цифры в резюме: стаж, опыт работы

Некорректный e-mail

- pusik, macho, kotenok, blondinka – под запретом

Ошибки в резюме

Лишние сведения

- Помните об уместности и релевантности: не стоит перечислять все свои хобби, весь свой опыт работы
- Указывайте только то, что подходит к вакансии

Грубость в тексте

- «Рекрутерам — не звонить!!! Я готов общаться только лично с директорами!!!»
- Важен не только профессионализм, но и манера общения, вежливость, уровень неконфликтности, соответствие ценностям корпоративной культуры

Основные правила

Почему интересна именно эта вакансия именно в этой компании.

Если есть **особая эмоция** относительно компании – напишите об этом.

Прочитайте внимательно **требования и обязанности**. Напишите, что из требований у вас в наличии, что из обязанностей вам знакомо и откуда?

Чего делать не надо:

— Не льстим и не умоляем принять вас на стажировку;

— Не рассылаем одно и то же мотивационное письмо во все компании в надежде, что кто-то согласится вас стажировать;

— Не пишем письмо длиннее 1 страницы;

— Не перебарщиваем с шутками и юмором.

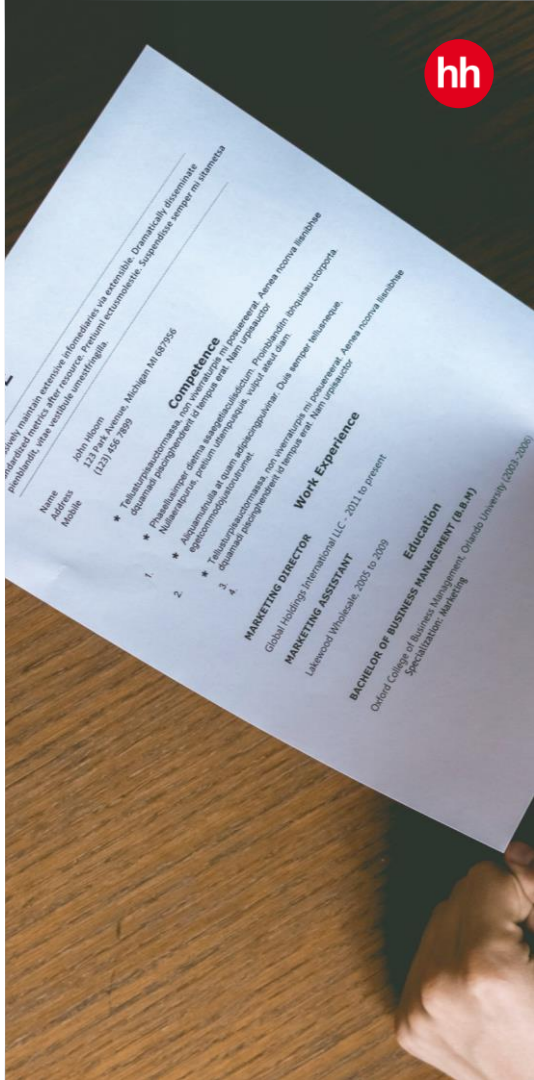

Лайфхак: изучите работодателя

- Соцсети
- Проекты
- Сервис, общение с клиентами
- Новости
- Процессы
- Премии

Найдите то место/возможность, где ВЫ сможете принести пользу

Ищем работу мечты

Поиск

Каналы для поиска работы:

- Интернет
  - сайты для поиска работы
  - социальные сети
  - сайты компаний
  - сайты профессиональных сообществ
- Газеты
- Ярмарки вакансий
- Служба занятости
- Знакомые, родственники

Преимущества интернет-поиска

- Экономия времени на рассылке резюме, быстрый отклик
- Возможность ознакомиться с большим количеством вакансий, не связываясь с работодателем
- Фильтр поиска вакансий по нужным параметрам

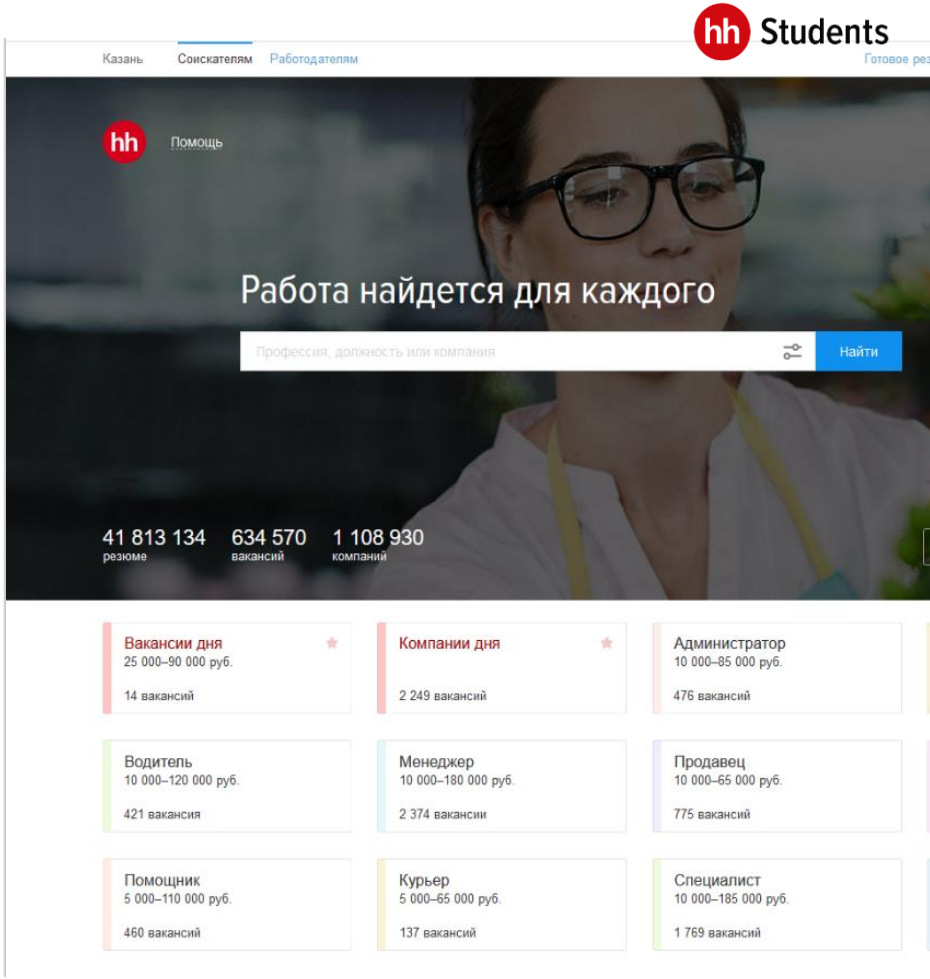

Мобильное приложение hh.ru

Возможность автопоиска, система сама формирует подборку подходящих вакансий под ваше резюме

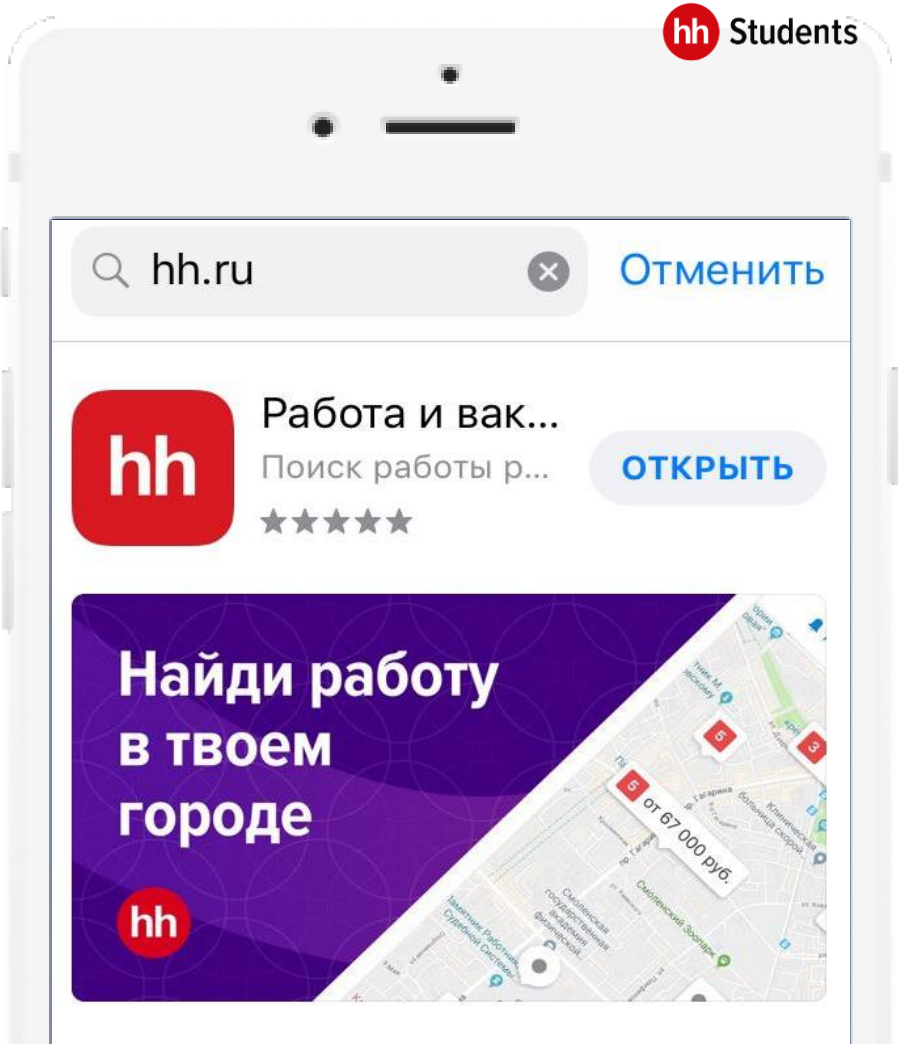

5 советов

по быстрому поиску работы

- Больше откликайтесь!
- Укажите правильную зарплату
- Посмотрите на «неподходящие» вакансии
- Расскажите в соцсетях, что ищете работу
- Следите за вакансиями

Корректировка поиска и резюме при необходимости

Будьте готовы скорректировать ожидания, карьерную цель и резюме в процессе поиска работы:

- Расширить профессиональную область;
- Расширить географию поиска;
- Изменить уровень должности;
- Скорректировать специализацию;
- Более гибко подойти к финансовым ожиданиям;
- Расширить список компаний;
- Переименовать название желаемой должности при необходимости.

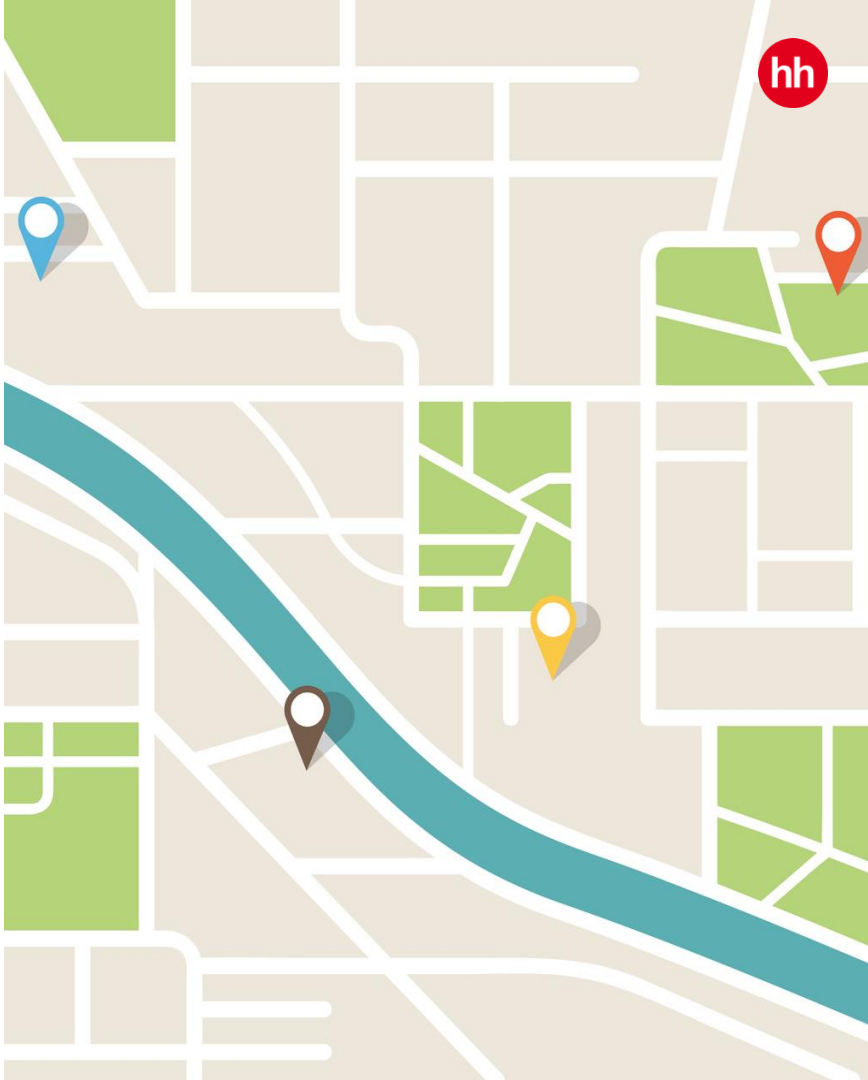

Сервис «Карьерная консультация»

Обсудите с карьерным экспертом hh.ru вопросы, связанные с развитием карьеры и поиском работы.

В ходе консультации с экспертом можно поговорить про:

- план выхода на рынок труда;
- стратегию поиска работы и продвижения резюме;
- смену карьерного вектора;
- интервью и особенности самопрезентации;
- провести репетицию интервью.

Команда проекта: 19 карьерных консультантов с многолетним опытом в сфере управления персоналом и консультирования соискателей по вопросам поиска работы.

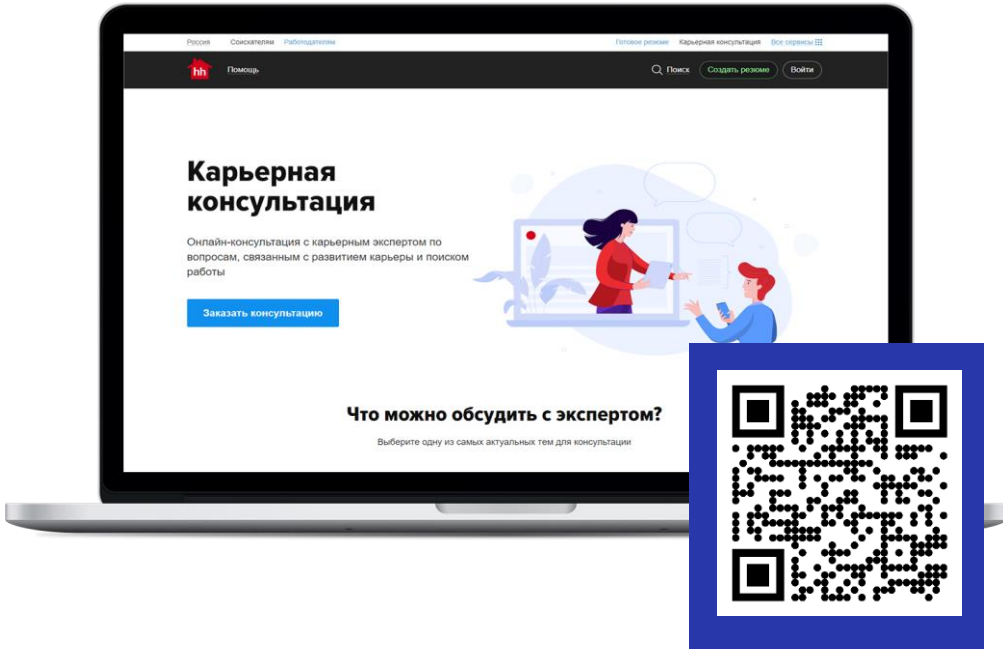

Сервис «Готовое резюме»

Квалифицированная помощь карьерных консультантов по составлению резюме и помощи в поиске работы директорам и руководителям, опытным специалистам, студентам и начинающим специалистам.

Индивидуальное консультирование каждого соискателя. Проведение онлайн-собеседования:

- составление резюме, наиболее полно отражающего опыт, навыки и результаты работы оптимизация для использования на ресурсах для поиска работы;
- составление сопроводительного письма;
- карьерная консультация.

На сегодняшний день консультанты проекта сделали более 70 000 резюме для соискателей, претендующих на должности самого разного уровня.

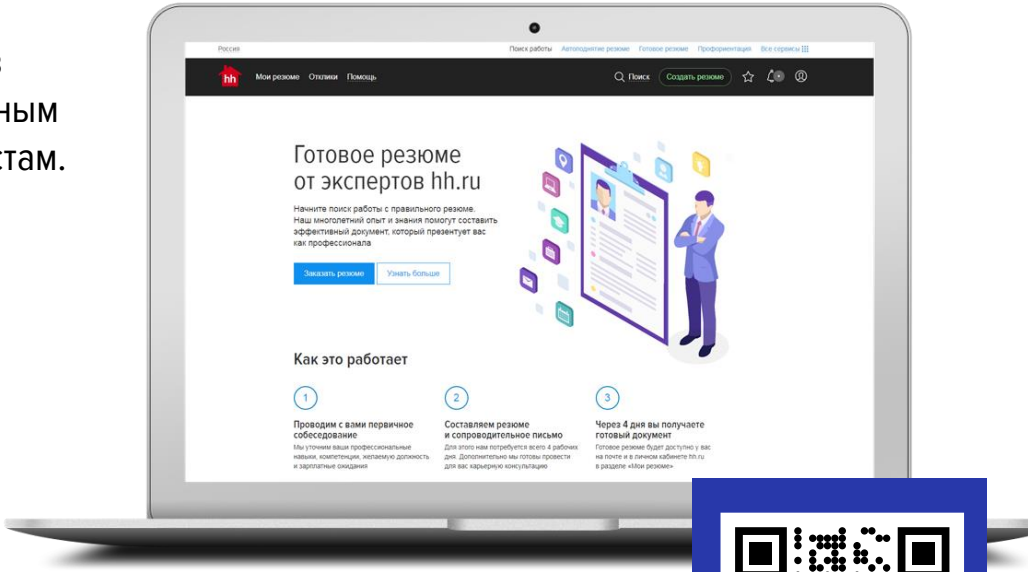

Полезные статьи!

Как одеться, чтобы получить работу

Про типы собеседований

Как отвечать на вопрос «Почему вы ушли с прежней работы»

Когда и как спрашивать о деньгах

Полезные статьи про прохождение собеседования

Вебинары

Разбор резюме для начинающих специалистов, соискателей с кратким опытом работы или перерывом в стаже

Онлайн-интервью: виды, лайфхаки по подготовке и прохождению

Полезные статьи!

Образец резюме менеджера по продажам

Образец резюме бухгалтера

Образец резюме офис-менеджера

Образец резюме специалиста без опыта работы на желаемой должности

Полезные статьи про резюме

Вебинары

Разбор резюме для начинающих специалистов, соискателей с кратким опытом работы или перерывом в стаже

Поиск работы и разбор резюме для специалистов в области экономики и финансов

Адаптируйтесь

«Выживают не самые сильные и умные виды, а те, которые лучше приспосабливаются».

Чарльз Дарвин

Телеграм-канал с удаленными вакансиями:

https://t.me/hh_vacancy_udalenka

Телеграм-канал со стажировками

https://t.me/hh_internships

Сайт для студентов
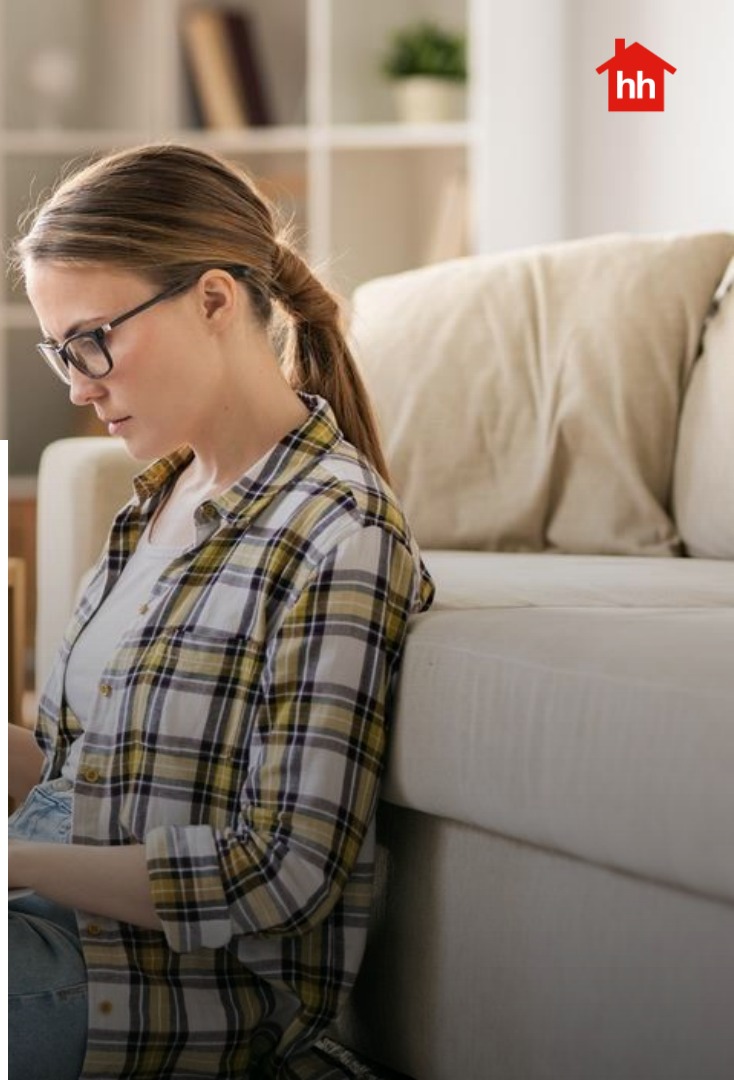
https://hh.ru/students